

Turismo Receptivo Marzo 2019

Lugar de procedencia

Nacionales

93,9%

Los visitantes nacionales llegaron principalmente de los departamentos de Valle del Cauca (39,9%), Bogotá D.C (20,4%) y Antioquia (17,6%). Los extranjeros llegaron de Estados Unidos (1,2%) y México (0,7%).

Extranjeros

6,1%

Tamaño del grupo de viaje

El tamaño del grupo de viaje de los visitantes encuestados fue de



3 personas

Lugar de nacimiento de los visitantes

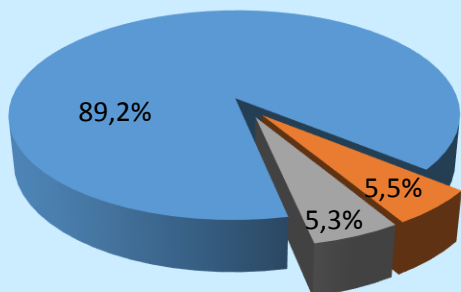

- En otro departamento de Colombia
- En la región
- En el extranjero

Tipo de transporte utilizado

- ❖ Transporte terrestre 43%
- ❖ Vehículo propio 39,1%
- ❖ Vehículo de amigos/familiares 9,4%
- ❖ Transporte terrestre de excursiones 6,4%
- ❖ Transporte aéreo 1,7%
- ❖ Otro tipo de transporte 0,4%

1.566.226

viajeros se movilizaron por las terminales del PCC

¿Cómo se enteró del destino?

Ya lo conocía
24,1%

Amigos Familiares
47,3%

Búsquedas en Internet
22,6%

Medios masivos
4,6%

Agencias de Viaje
1,9%



¿Volvería a visitar el PCC?

98,7%

De los visitantes encuestados volvería al PCC

Turismo Receptivo Marzo 2019

Consumo de productos de café durante la

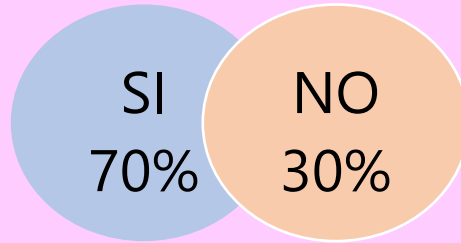

Alojamiento utilizado por los visitantes

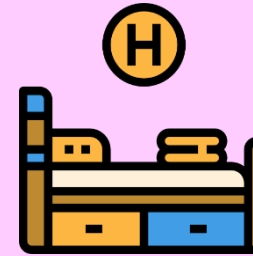

Casa de familiares: **38,4%**

Hotel: **54%**



\$106.963

Gasto promedio por día por persona en el mes de marzo 2019



53,2%

46,8%

El 53,2% de los encuestados eran mujeres mientras que el 46,8% eran hombres.

Edad de los visitantes

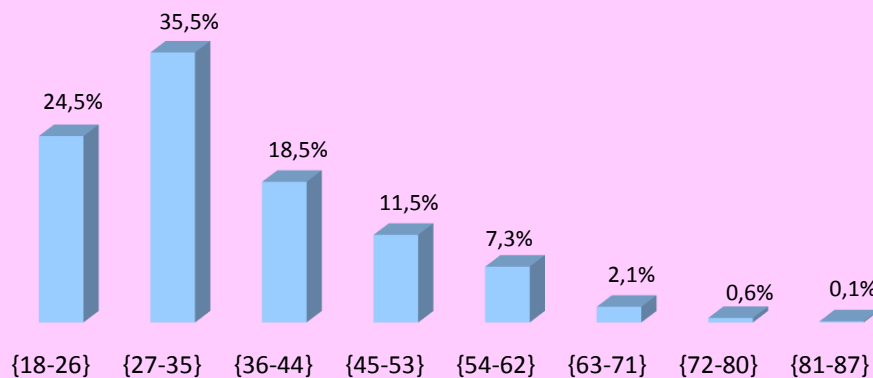

El rango de edad de los visitantes encuestados que llegaron en el mes de marzo 2019 que presenta mayor participación se encuentra entre 27-35 años (35,5%).