

# Resultados Encuesta

## TURISMO SOSTENIBLE PARA TURISTAS

### PAISAJE CULTURAL CAFETERO (PCC)

#### (Enero 2018)

## FICHA TÉCNICA

**Fecha de inicio:** 01 de ENERO de 2018

**Fecha de cierre:** 31 de ENERO de 2018

**Total encuestas realizadas:** 1.628

**Lugar de elaboración:** Municipios del PCC

En una escala de 1 a 10, donde 1 es ninguna dificultad y 10 mucha dificultad ¿Qué tanta dificultad tuvo para llegar al Paisaje Cultural Cafetero?



## En una escala de 1 a 10, donde 1 es mal trato y 10 trato excelente. ¿Cómo califica el trato que reciben los turistas en el Paisaje Cultural Cafetero?

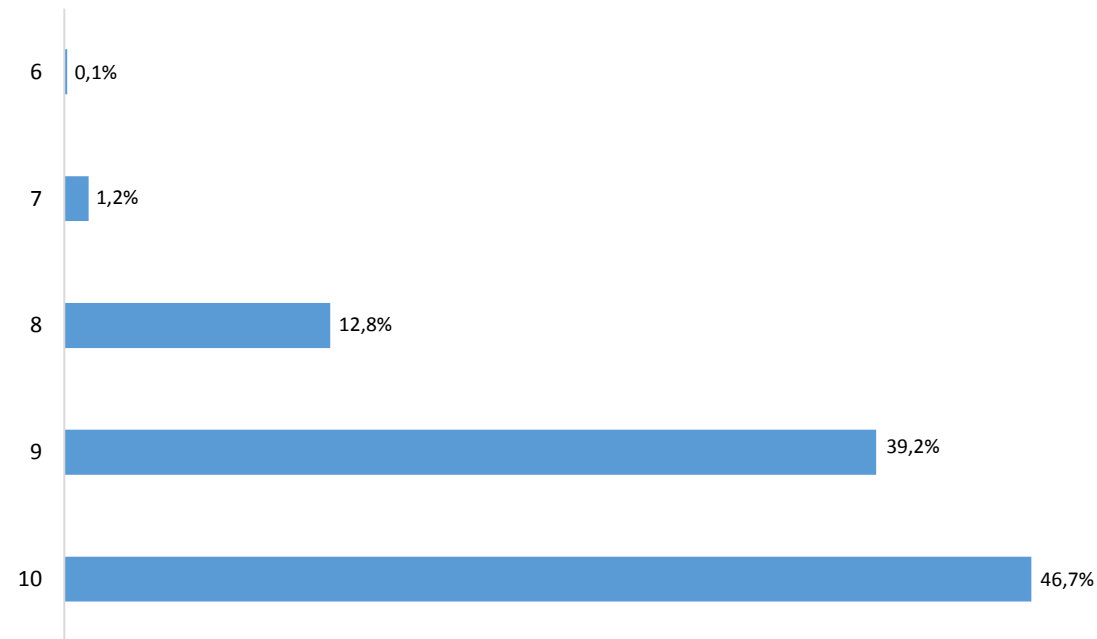

# ¿De qué forma contribuyó a la conservación y respeto del medio ambiente durante su visita?

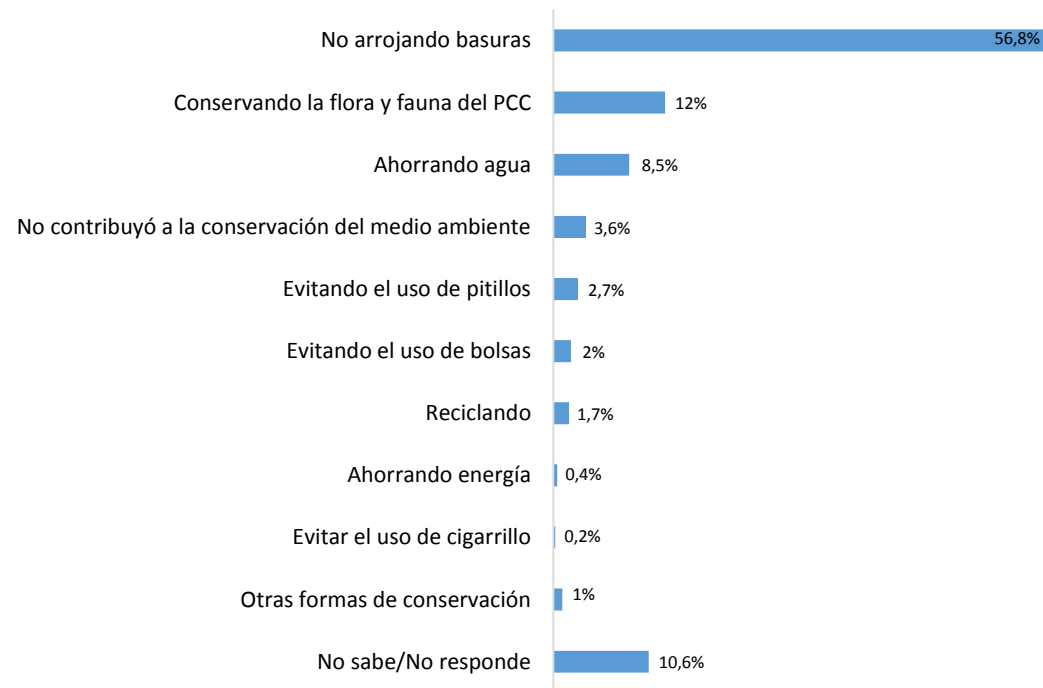

# ¿Fue informado sobre las normas y cuidados que debe tener el visitante con la flora y fauna del Paisaje Cultural Cafetero?

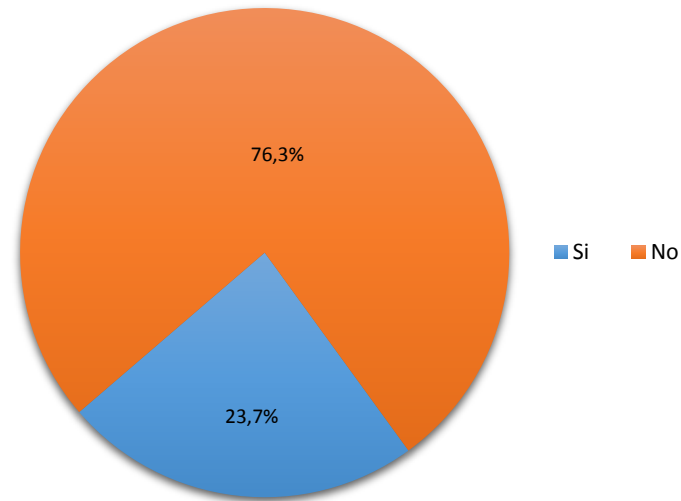

## ¿Fue fácil encontrar los servicios, productos y atractivos del Paisaje Cultural Cafetero?

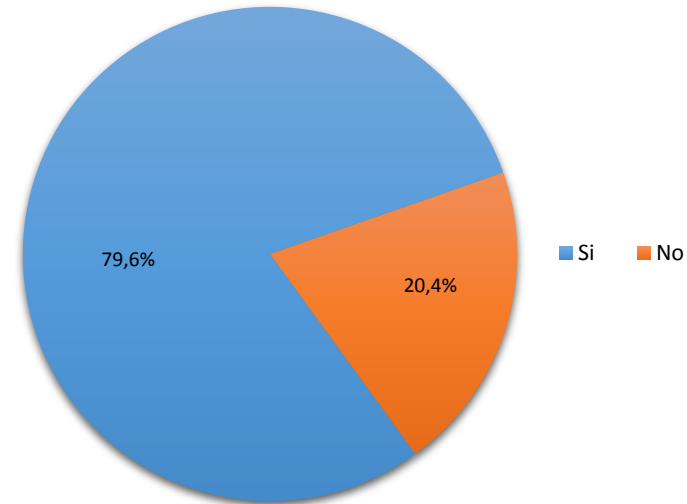

## ¿Identifica la marca de calidad turística?

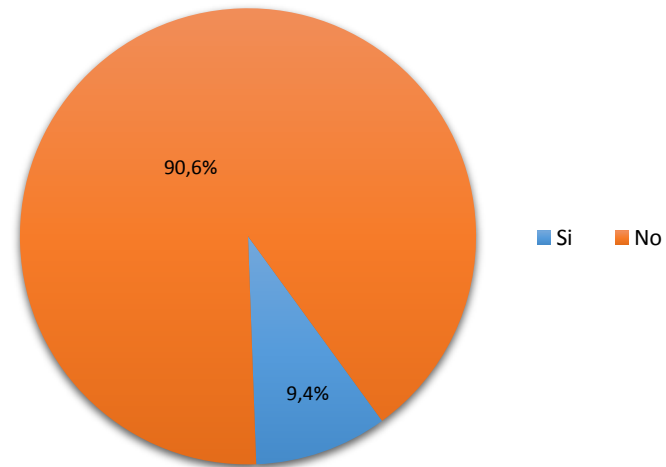



[www.siturpcc.com](http://www.siturpcc.com)

[www.rutasdelpaisajeculturalcafetero.com](http://www.rutasdelpaisajeculturalcafetero.com)

Síguenos:

Twitter: @SiturPCC @Rutas\_PCC